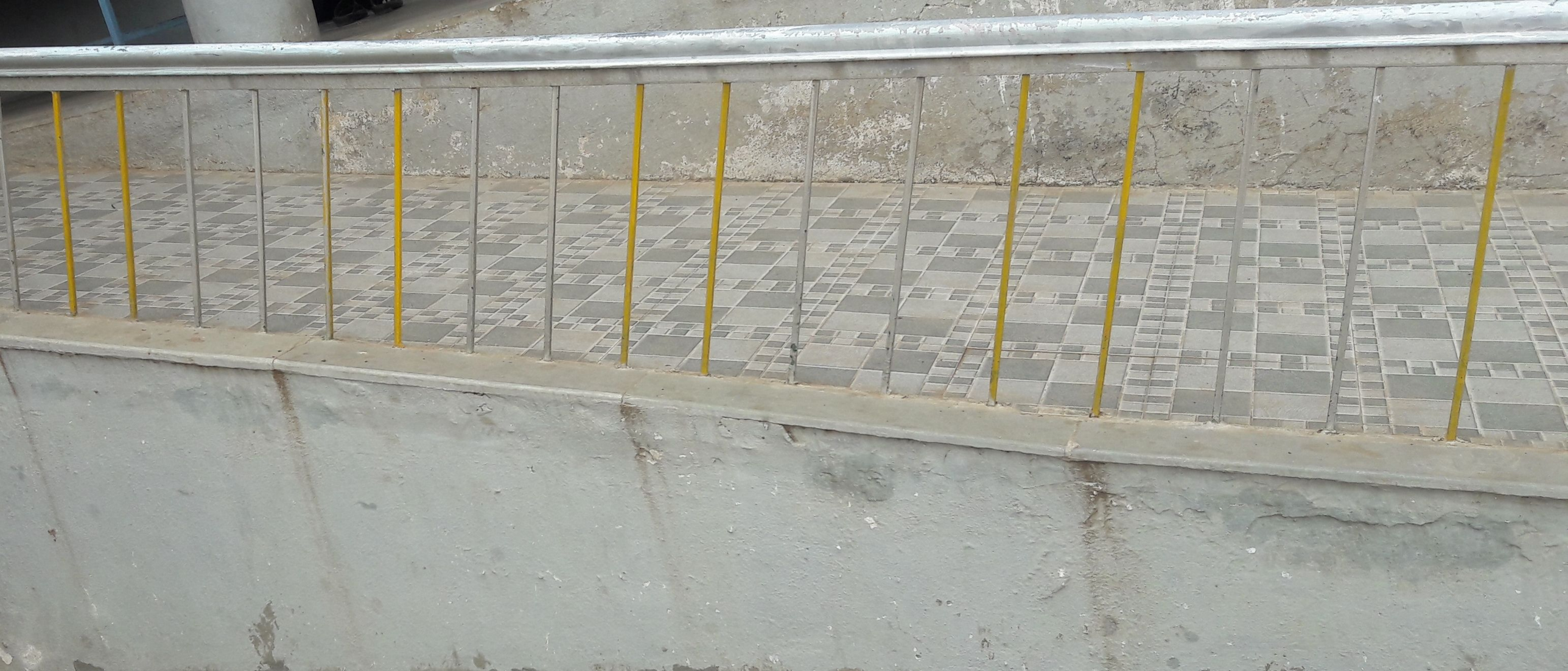

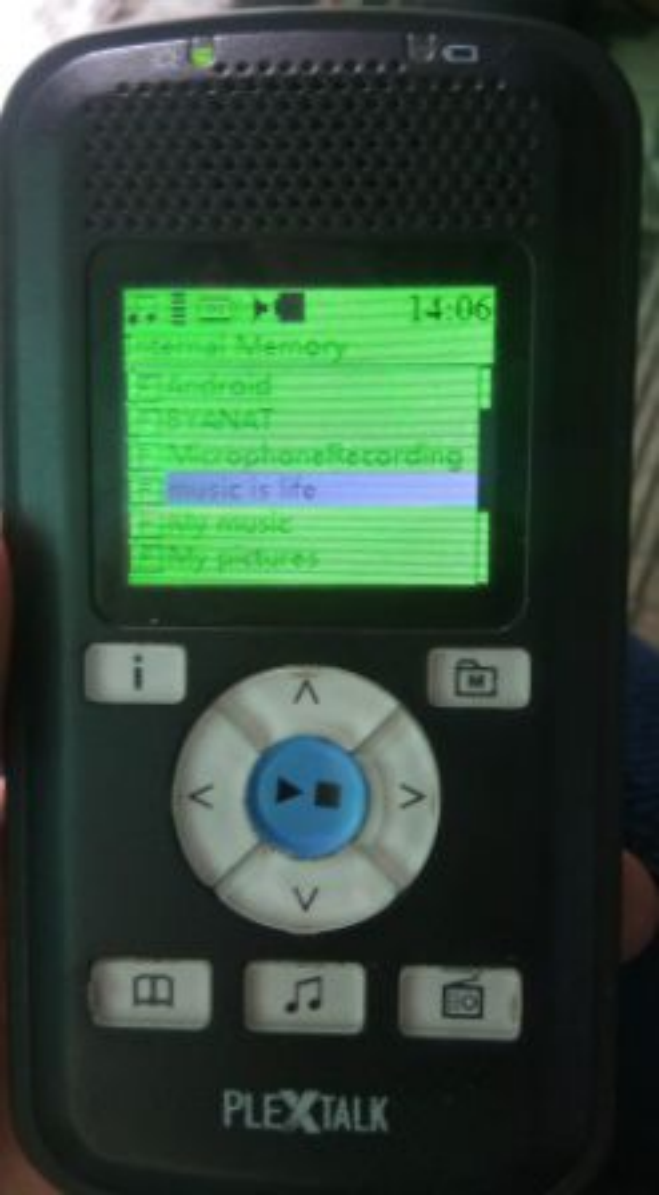
14:06
Internal Memory
Microphone Recording
music is life
My music
My pictures
PLEXTALK

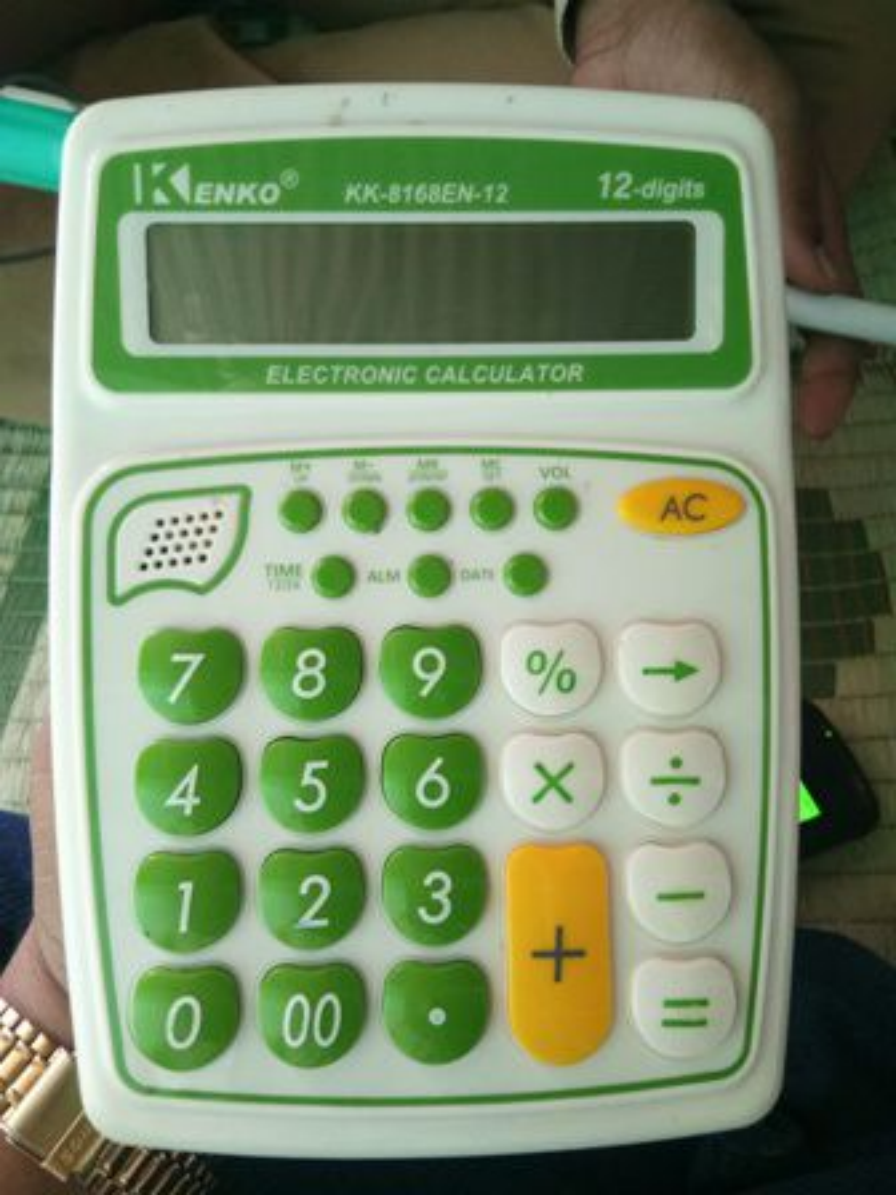
KENKO®
KK-8168EN-12
12-digits
ELECTRONIC CALCULATOR
VOL
AC
TIME
ALM
DATE
7
8
9
%
→
4
5
6
×
÷
1
2
3
−
+
0
00
•
=

SmartCane™ Device

Self-learning User Manual
English Clear Print

SAKSHAM disability

PHOENIX

iitdelhi

Manual Version 1.2

हेलन केलर

UDAYGIRI LIONS EYE HOSPITAL,UDGIR

लुई ब्रेल

CERTIFICATE

This is to Certify that Mr/Mrs. SHANNO LATIF PATHAN

R/o. KOPRA *has completed Computer Learning Course of 6 months*

at Aruna Abhay Oswal Resource Center for Blinds *runned by* Udaygiri Lions

Association *at* *Udaygiri Lions Eye hospital* *during the period from* 2014

to 2015 *He/She worked Sincerely during this period*

President
Lion Dr.R.N.Lakhotiya

Secretary
Lion Pradeep Bedre

Project Co-Ordinator
Lion Mahesh Bazpure

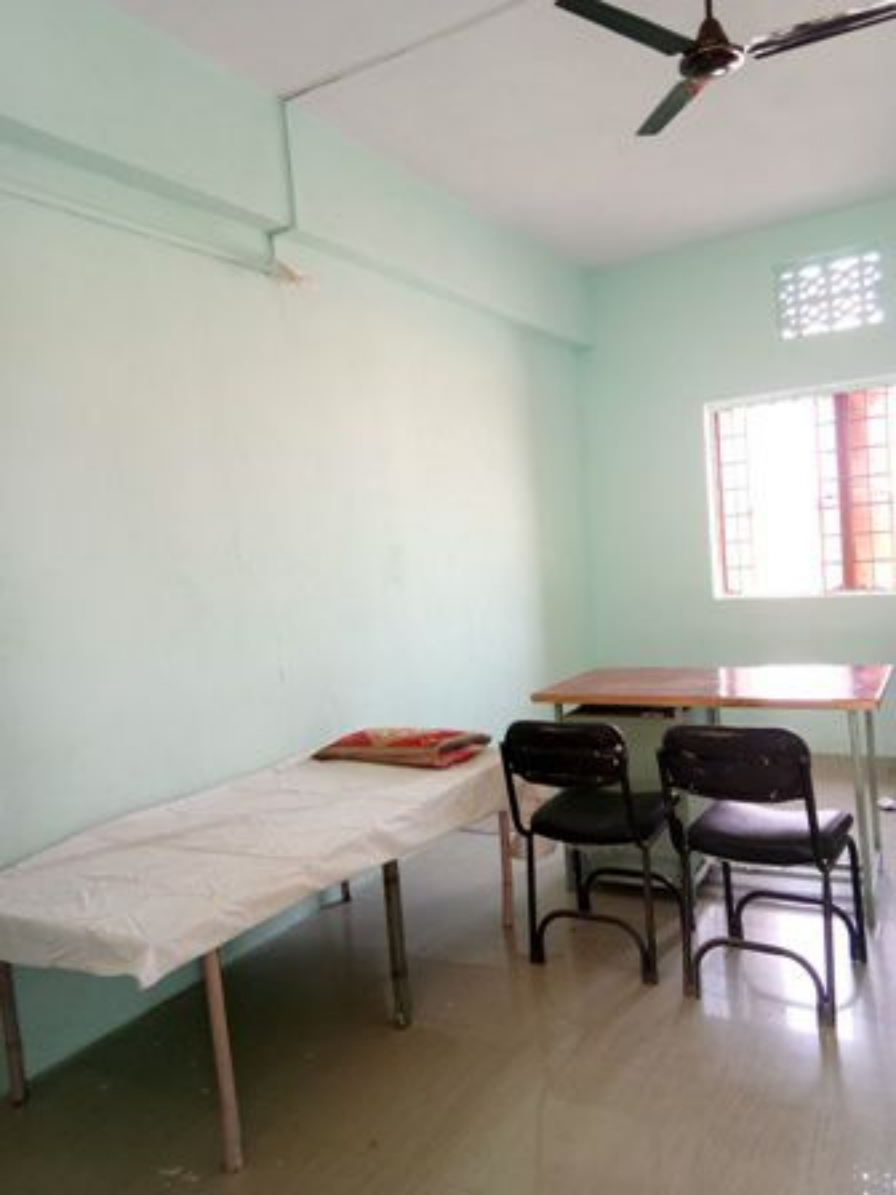

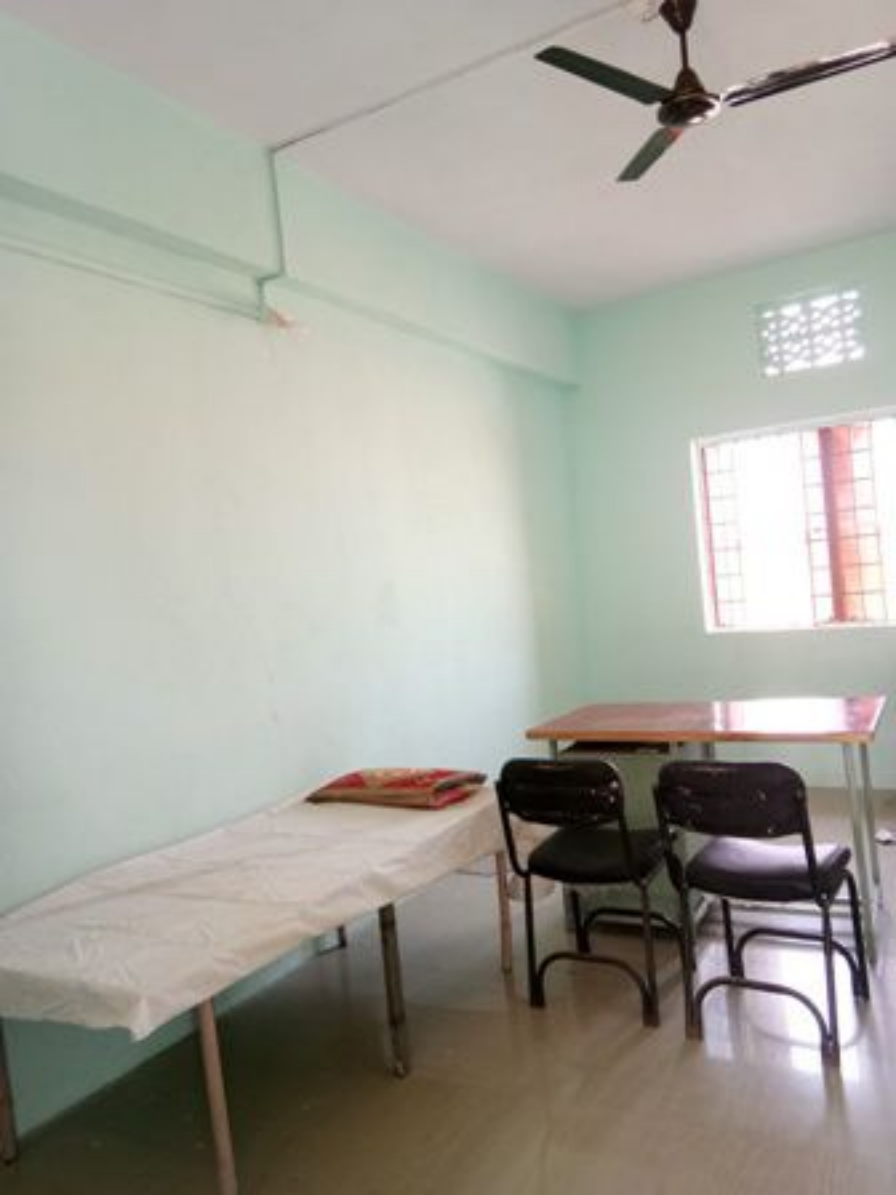

अर्ज दिनांक : 15/10/2018

मा.

प्राचार्य साहेब

महात्मा फुले

कॉलेज किनगाव

विषय फिस माफ करणे बाबत

महोदय

वरील विषयी अर्ज आहे की मी आपले महाविद्यालय किनगाव कॉलेज मध्ये B.A. प्रथम वर्ष शिकत आहे मी शेतकऱ्याचे मुलगा असल्या मुळे फिस माफ करण्यात यावी ही विनंती

आपला विद्यार्थी

आपले महाविद्यालय

B.A. प्रथम वर्ष

अर्ज

माननीय प्राचार्यसाहेब,
महात्मा फुले महाविद्यालय,
किनगाव,
15-2-2018

विषय:- Wheelchair मिळणेबाबत.

महोदय,
वरील विषयी विनंतीपूर्वक अर्ज सादर करण्यात येते की, मी शनोबी सतीष पठाण अंध आहे. मी B.A.T.y मध्ये शिकत म्हणून तरी पुढच्या परिक्षेसाठी Wheelchair ची आवश्यक आहे.

तरी आपण उपलब्ध करुन ध्यावी ही अपेक्षा...!

आपली विश्वासू
शनोबी

प्राचार्य
महात्मा फुले महाविद्यालय
किनगाव जि. लातूर